

PIANTA PIANO TERRENO sc. 1:100

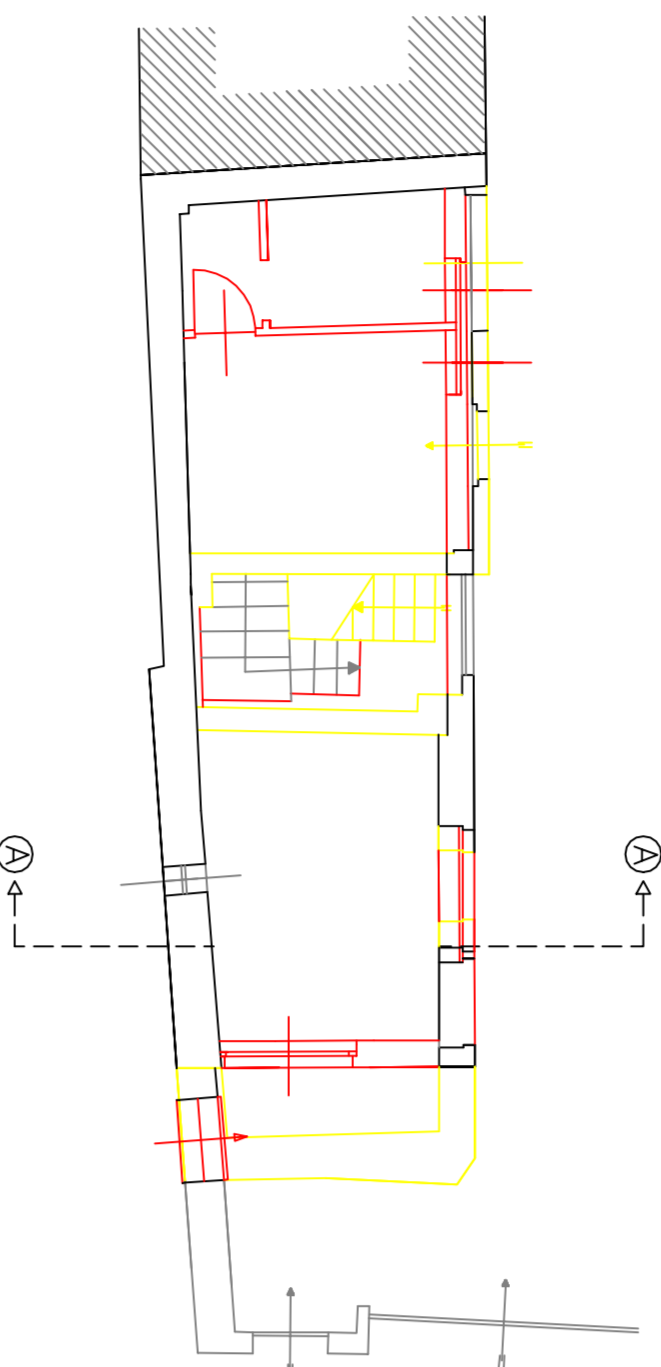

PIANTA PIANO PRIMO sc. 1:100

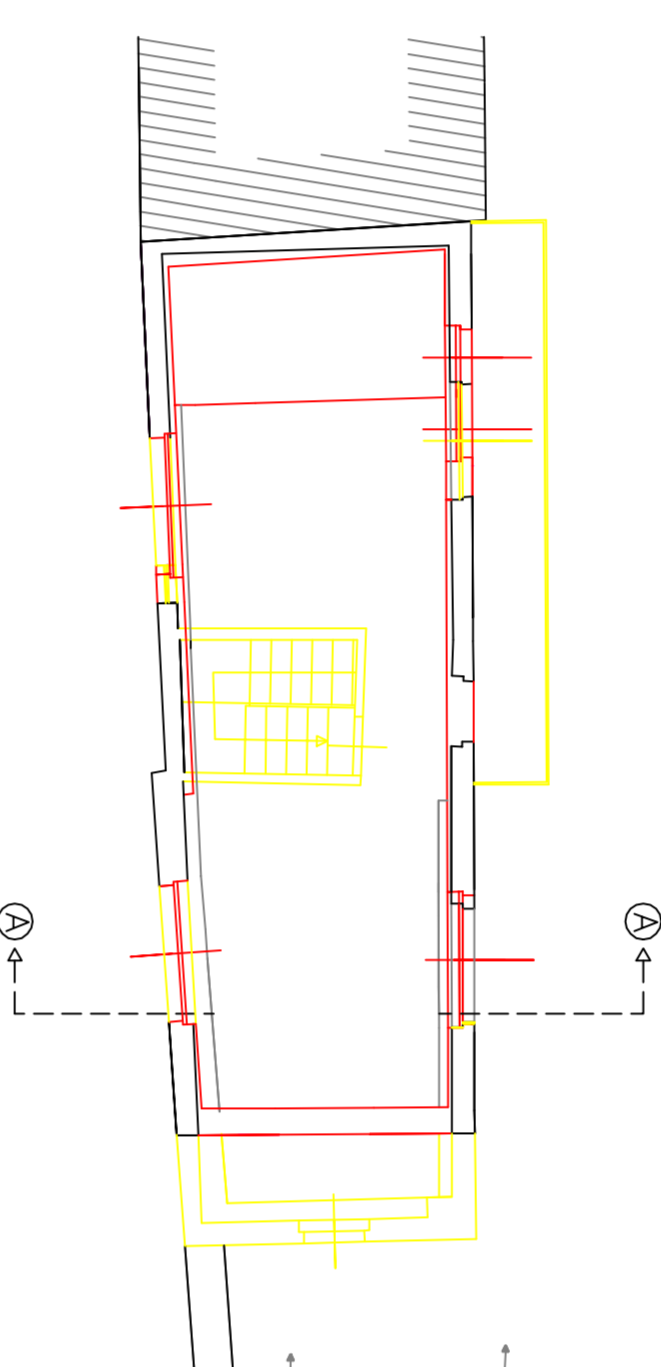

PIANTA PIANO INTERRATO sc. 1:100



PIANTA COPERTURA sc. 1:100

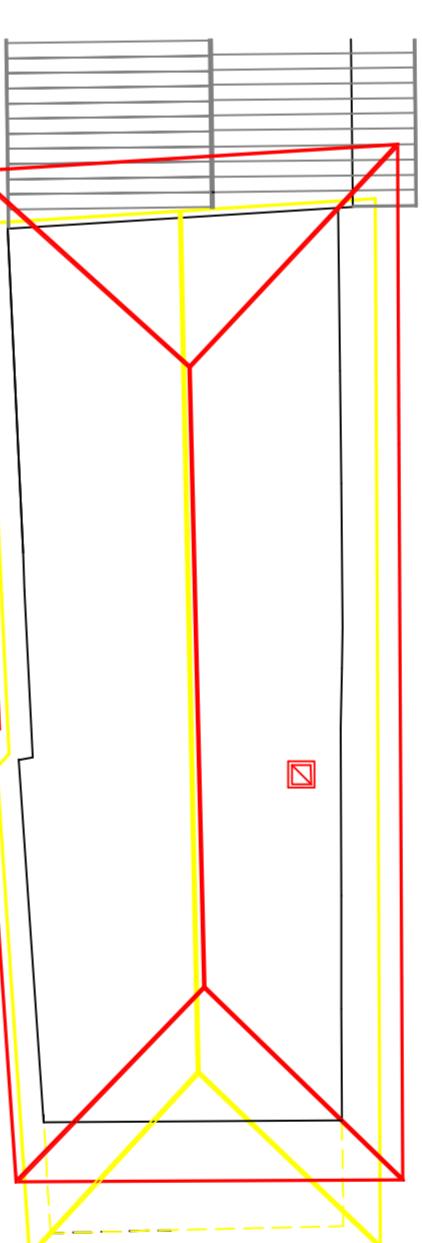

PROSPETTO SUD-EST SC. 1:100
(vista dal passaggio pubblico/r.zzo)

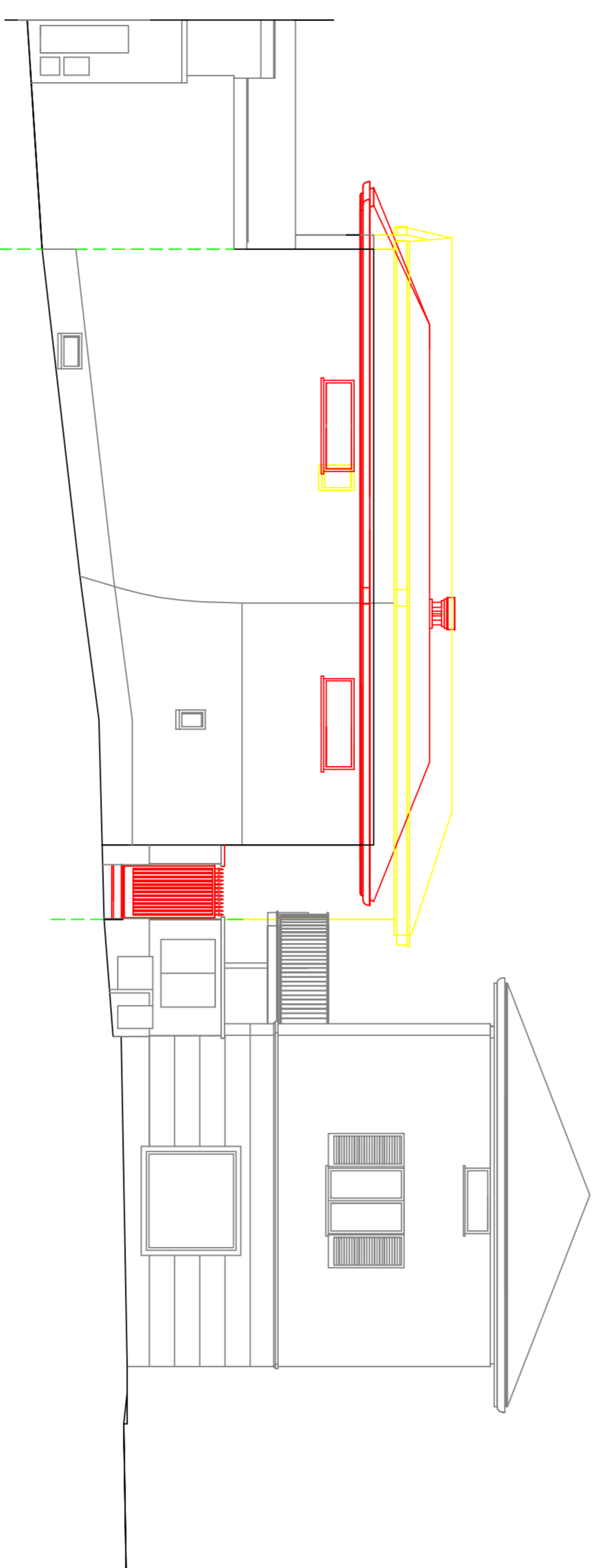

PROSPETTO NORD-EST SC. 1:100
(vista dal cortile interno di propr.)

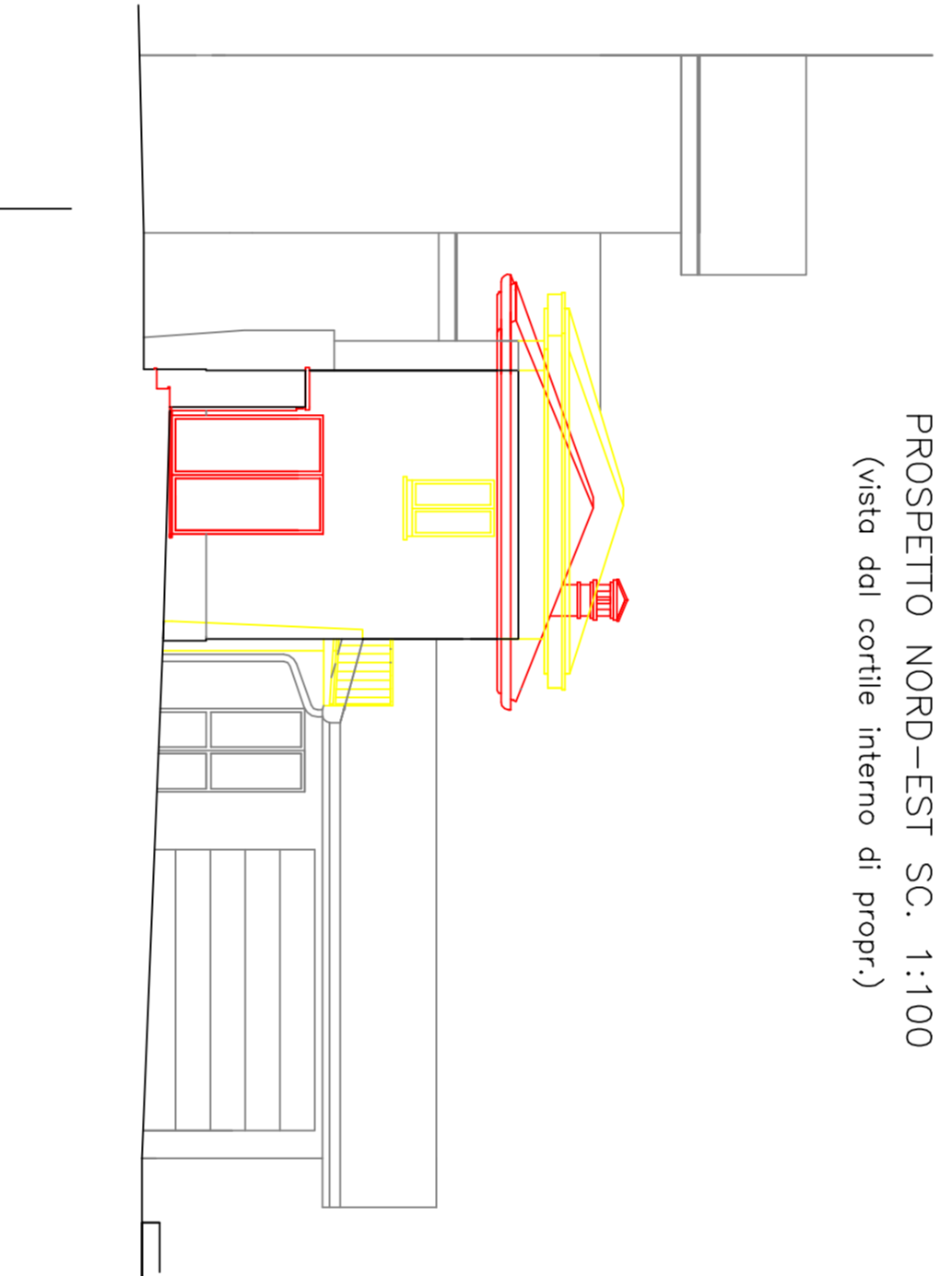

PROSPETTO SUD-OVEST SC. 1:100

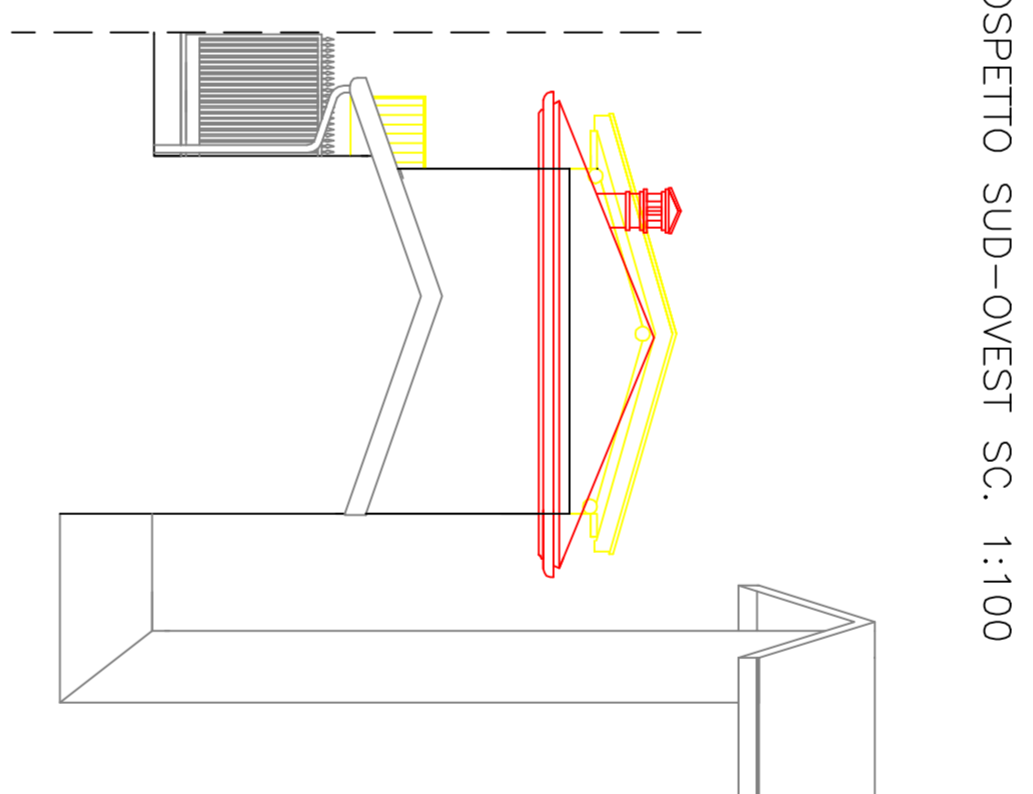

PROSPETTO NORD-OVEST SC. 1:100
(vista dal cortile interno di propr.)

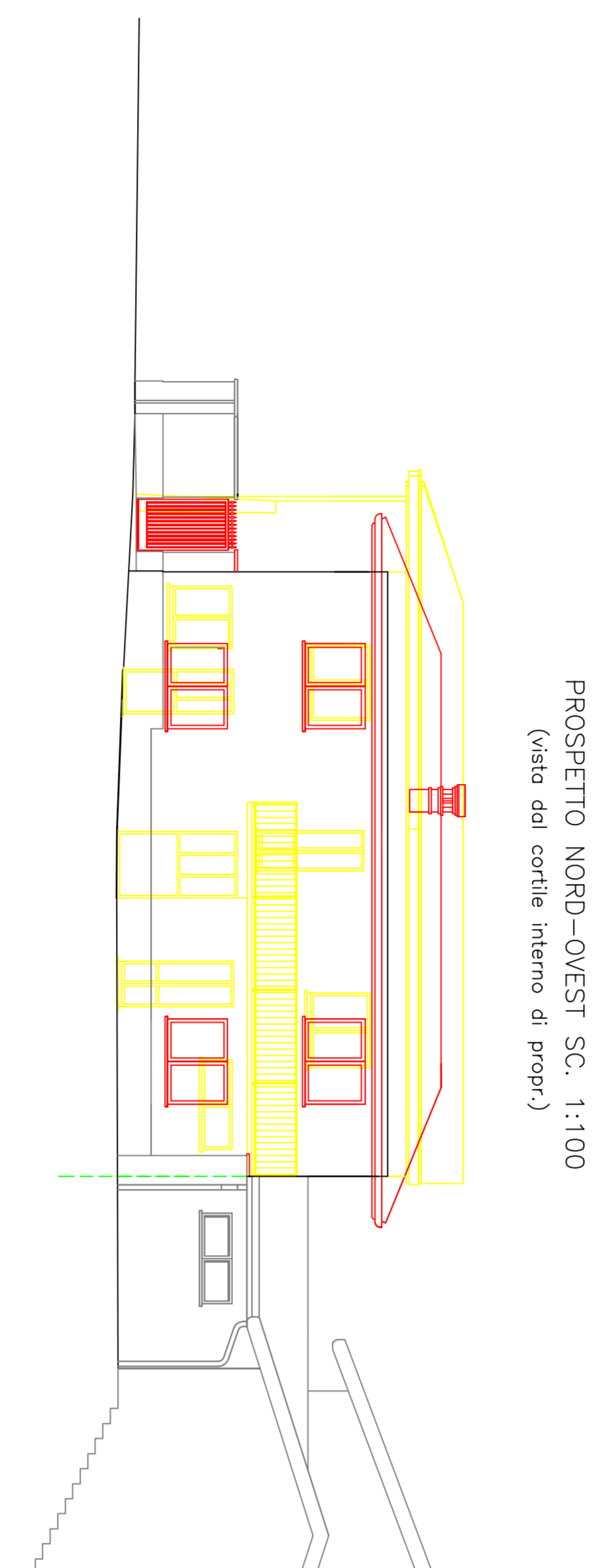

SEZIONE A - A sc. 1:100

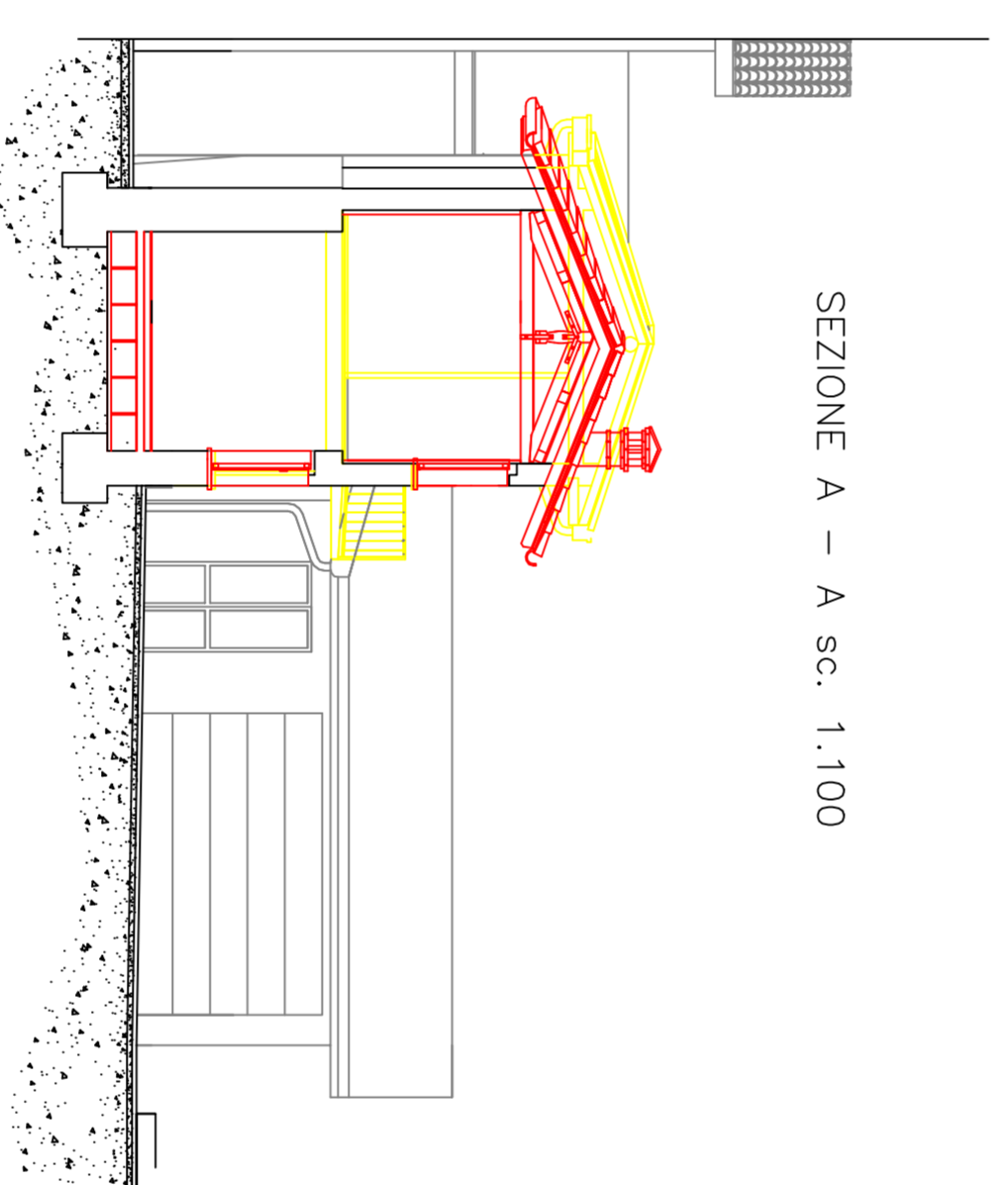

- NUOVE OPERE
- RIMOZIONI/DEMOLIZIONI
- FABBRICATI ESISTENTI
- RETE ACQUE NERE ESISTENTI
- RETE ACQUE CHIARE ESISTENTI

PLANIMETRIA GENERALE sc. 1:200

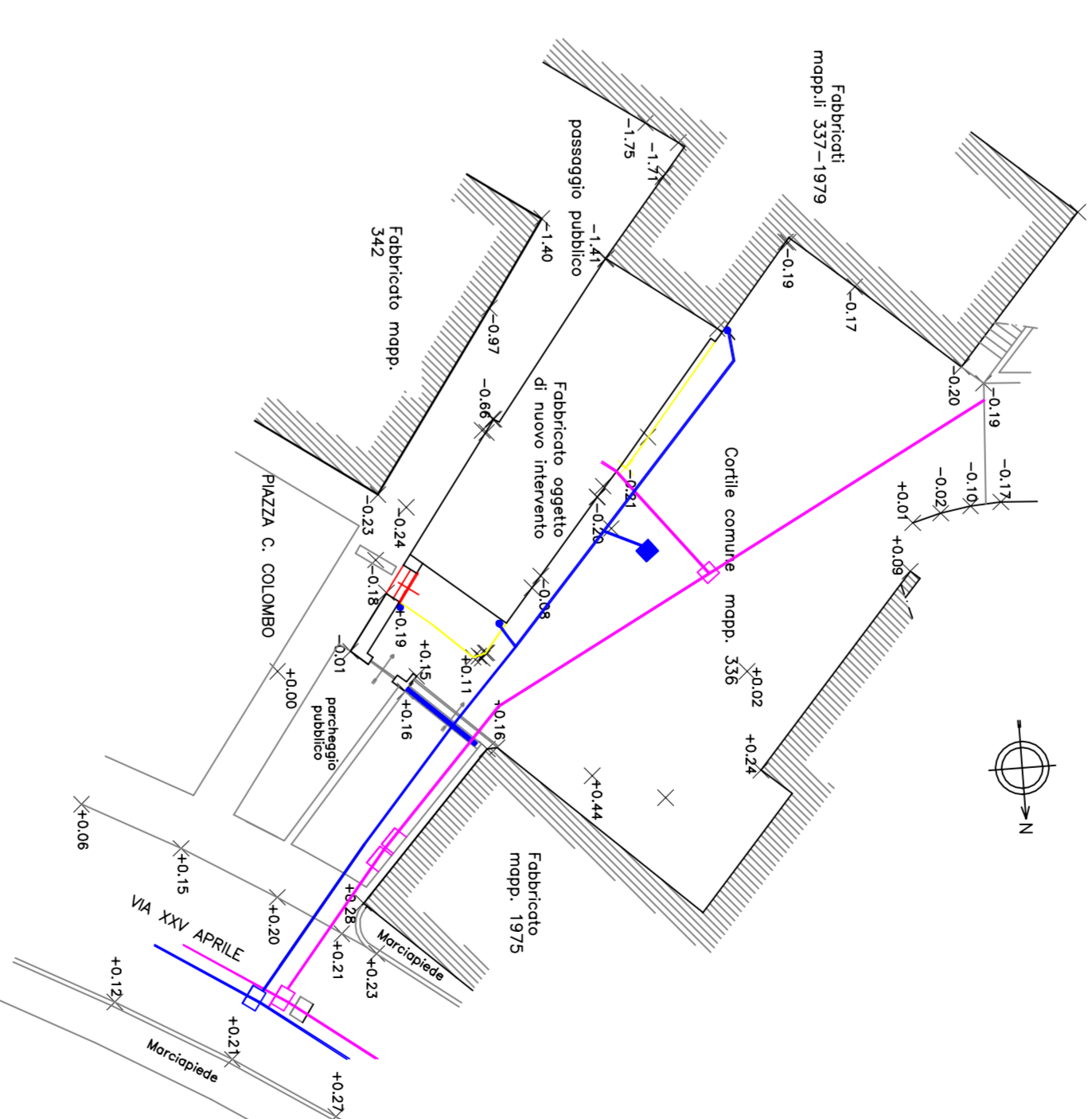

IL TECNICO INCARICATO.....
LA PROPRIETA'.....

T.M. N° 4

COMUNE DI COSTAMASNAGA Prov. di (LC)	
STUDIO TECNICO ASSOCIATO	
geom. GABRIANO BATTI	
Via S. Vito 2	
20040 - COSTAMASNAGA (LC)	
Tel. 0342 - 900000	
Fax 0342 - 900000	
E-mail: stt@sttassociati.it	
geom. GABRIANO BATTI	Comitente: Sig.ra Maria Maria Grada
Compartecipata	Planimetria, Pianta, prospetti e sezione
DATA: 23 DIC. 2016	Allegato G