

SITUAZIONE ESISTENTE SC. 1:250

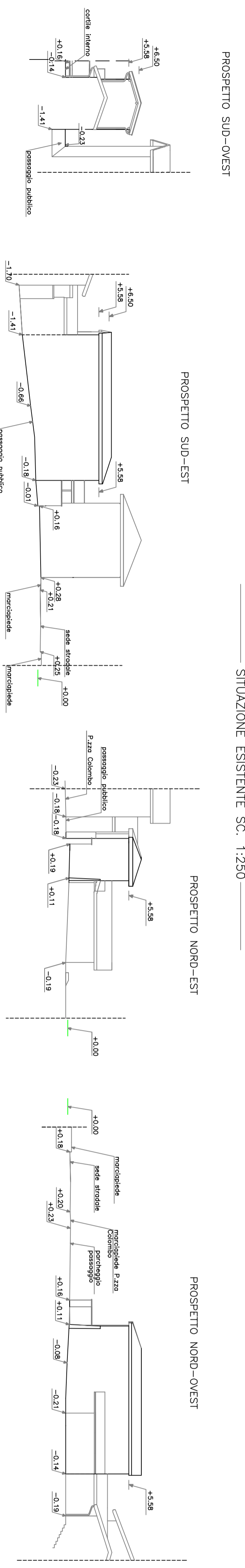

SITUAZIONE COMPARATIVA SC. 1:250

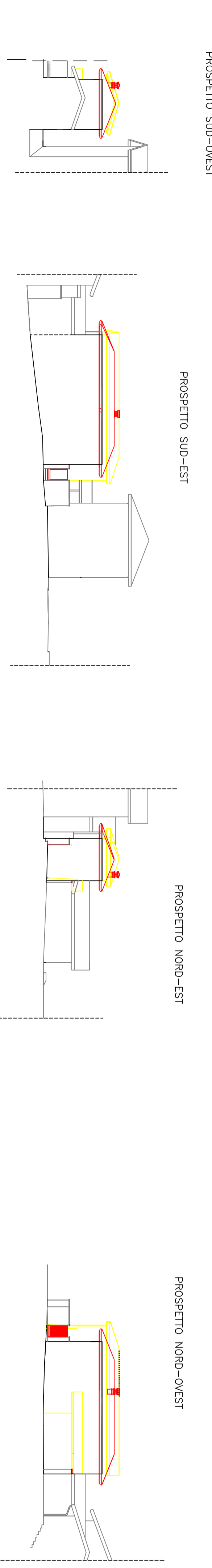

IN PROGETTO SC. 1:250

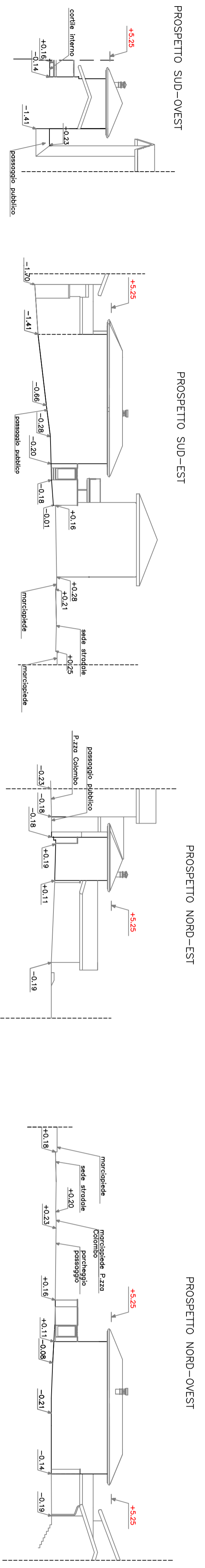

- PROFILO FABBRICATI ESISTENTI
- PROFILO NUOVO INTERVENTO
- PROFILO PORZIONE IN DEMOLIZIONE O RIMOZIONE
- +0.55 QUOTE ESISTENTI
- +0.55 QUOTE IN PROGETTO

IL TECNICO INCARICATO.....

LA PROPRIETA'.....

TAV. N° 3

<b>COMUNE DI COSTA MASNAGA Prov. di (LC)</b>	
STUDIO TECNICO ASSOCIATO geom. RATTI GAETANO geom. SALA ALESSIO	
PIANO DI RECUPERO DI INIZIATIVA PRIVATA PER INTERVENTO DI RISTRUTTURAZIONE ALL'IMMOBILE AD USO ACCESSORIO SITO IN VIA XV APRILE N° 1 (MAPP. 336 -1979)	
Via Regina, 2 23846 - Biadene Vespa (LC) c.f. - P.IVA 01579300130 e-mail: studiotech@studitech.it	
geom. <b>GAETANO RATTI</b>	Commitente: Signa Monga Maria Grazia
<b>DATA:</b> 23/12/2016	Stato di fatto, di progetto e comparativo
	Allegato G